



Scheda Stabilimento balneare

Nome stabilimento balneare	BAGNO VENEZIA
Indirizzo	Viale Amerigo Vespucci 30
Città	Marina di Carrara (Ms)
Contatti	334 338 3600 - info@bagnovenezia.eu
Sito web	info@bagnovenezia.eu

TESTATO DA: [Associazione di Promozione sociale Handy Superabile](#) nell'estate 2024

Nota Bene Le informazioni che seguono si riferiscono alla data di verifica riportata in calce ad ogni scheda. **L'Associazione** non è responsabile di eventuali modifiche significative apportate dalla struttura dopo la visita.

Sommario

Sommario

Scheda Stabilimento balneare	1
Arrivo alla struttura.....	2
Parcheggio privato/pubblico.....	2
Percorso dal parcheggio all'ingresso principale	2
Reception accoglienza	3
Bar/ristorante	4
Percorsi interni e servizi comuni	5
Percorsi interni.....	5
Servizi igienici e doccia fruibili dagli ospiti con mobilità ridotta.....	5
Locale spogliatoio	8
Spiaggia.....	9
Area giochi per bambini	10
Piscina	11
Studi medici/strutture sanitarie.....	12



Arrivo alla struttura

Parcheggio privato/pubblico

Presenza di parcheggio privato	SI
Tipologia di fondo del parcheggio privato	ghiaia
Presenza di posto auto riservato a persone con disabilità nel parcheggio privato	SI
Parcheggio pubblico nelle vicinanze	SI
Tipologia di fondo del parcheggio pubblico	asfalto
Presenza di posto auto riservato a persone con disabilità nel parcheggio pubblico	SI
	

Percorso dal parcheggio all'ingresso principale

Percorso dal parcheggio all'ingresso	con un gradino
Sono presenti indicatori e mappe tattili	NO
Larghezza utile porta/varco d'ingresso	superiore a 90 cm

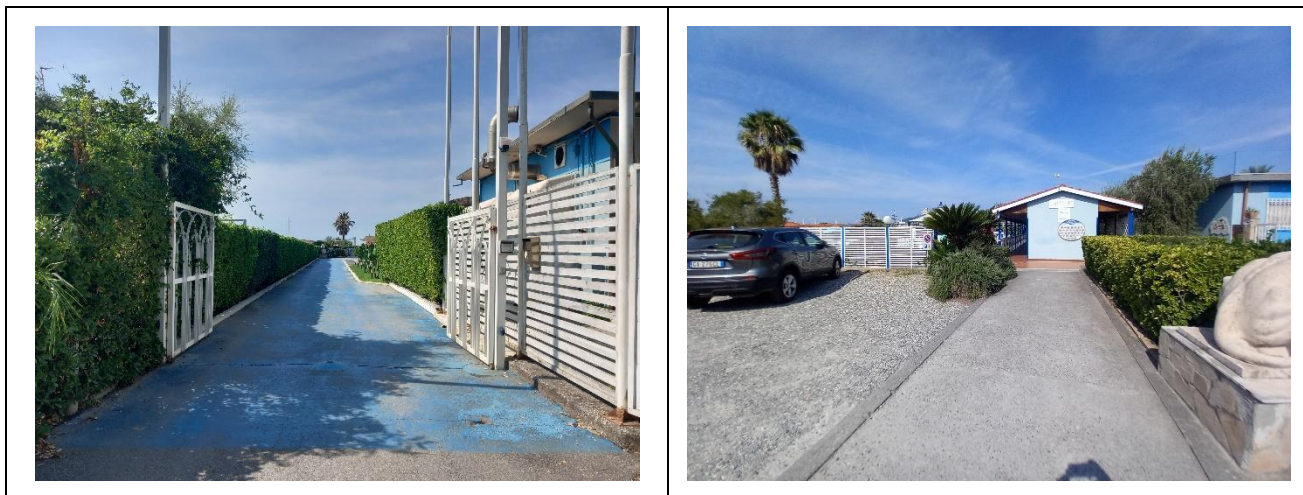

Reception accoglienza

Sistema di prenotazione ombrelloni	<input type="checkbox"/> Via web <input checked="" type="checkbox"/> Via telefono <input checked="" type="checkbox"/> In loco
Presenza di personale multilingue	SI
Presenza di piantina stabilimento con legenda servizi presenti	NO
Presenza di mappa visio-tattile	NO
Bacheca/pannelli informativi ad altezza media 130 cm in zona ben illuminata e dimensione caratteri almeno 14 dpi con rapporto contrasto superiore a 4,5:1	SI
Il Personale ha seguito corso di formazione su accoglienza persone con diverse disabilità	SI



Bar/ristorante

Tipologia di locale	Snack bar
Accesso al locale	tramite 2 rampe: la prima lunghezza 9 cm, larghezza 137cm, pendenza 19%; seconda lunghezza 187 cm, larghezza 137 cm, pendenza 3,7%
Larghezza utile porta/varco d'ingresso	superiore a 90 cm
Banco del bar	superiore a 100 cm
Tipologia dei tavoli	a 4 gambi
Spazio sottostante i tavoli da terra	69 cm
Menù multilingue	SI
Menù con caratteri large print	SI
Menù in braille	NO
Servizio al tavolo per persone con disabilità	SI
Disponibilità di alimenti per celiaci	<input type="checkbox"/> pane <input type="checkbox"/> pasta <input checked="" type="checkbox"/> biscotti <input checked="" type="checkbox"/> gelati <input checked="" type="checkbox"/> alimenti pre-confezionati





Percorsi interni e servizi comuni

Percorsi interni

Indicare se i percorsi di collegamento ingresso-spiaggia sono in piano o con rampe oltre a quelli già descritti



percorsi con scalini alti 1-3 cm





Servizi igienici e doccia fruibili dagli ospiti con mobilità ridotta

Numero servizi igienici accessibili/fruibili dagli ospiti con mobilità ridotta	1
Accesso al locale	in piano
Larghezza utile porta d'ingresso	80 cm
Altezza WC	47 cm
Sedile WC con dente frontale aperto	SI
Maniglioni di sostegno	ad entrambi i lati
Doccetta flessibile a lato del wc	NO
Spazio libero ai lati del wc	a sinistra superiore a 90 cm a destra 19 cm frontale superiore a 90 cm



Campanello elettrico/telefono	NO
Lavabo con spazio sottostante per accostamento carrozzina	69 cm
Altezza da terra bordo inferiore specchio	143 cm
Fasciatoio per neonati	SI
	
Disponibile doccia accessibile agli ospiti con mobilità ridotta	SI separata dal locale wc
Accesso al locale doccia se separato dal locale wc	in piano
Larghezza utile porta/varco d'ingresso se separato dal locale wc	87 cm
Tipologia doccia	di tipo aperto
Doccia a filo pavimento	SI
Sedia doccia	di plastica con braccioli
Maniglione di sostegno	mancante
Presenza di soffione o saliscendi	soffione fisso
Campanello elettrico/telefono	NO



	
<p>Disponibile doccia esterna accessibile agli ospiti con mobilità ridotta</p>	<p>si all'aperto senza tettoia</p>
<p>Accesso al locale doccia se separato dal locale wc</p>	<p>tramite rampa lunghezza 50 cm, larghezza 141 cm pendenza 6,9%</p>
<p>Larghezza utile porta/varco d'ingresso se separato dal locale wc</p>	<p>87 cm</p>
<p>Tipologia doccia</p>	<p>di tipo aperto</p>
<p>Doccia a filo pavimento</p>	<p>SI</p>
<p>Sedia doccia</p>	<p>mancante</p>
<p>Maniglione di sostegno</p>	<p>mancante</p>
<p>Presenza di soffione o saliscendi</p>	<p>soffione fisso</p>
<p>Campanello elettrico/telefono</p>	<p>NO</p>

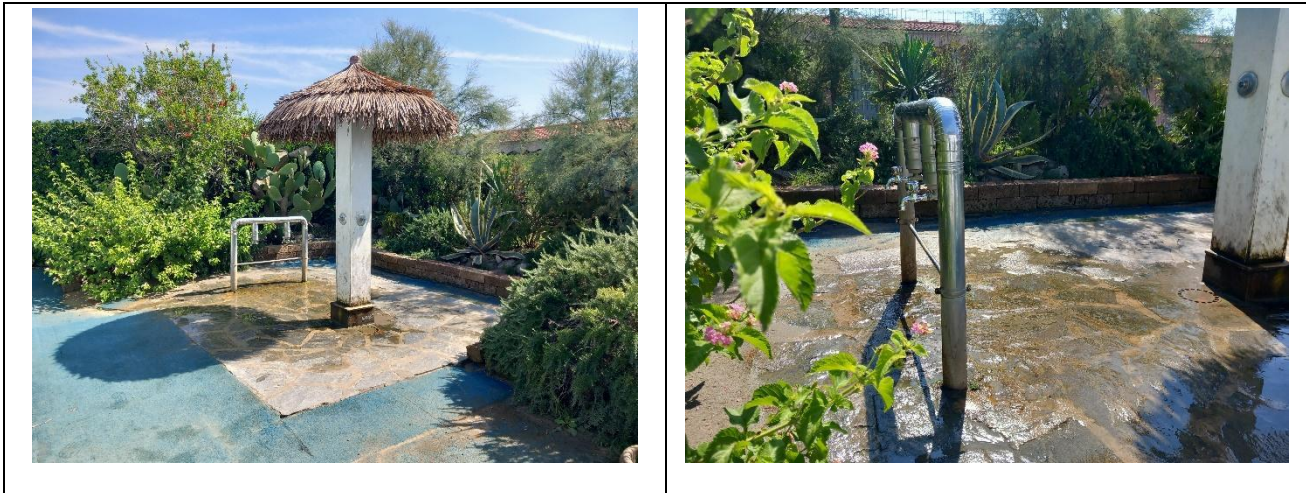

Locale spogliatoio

Disponibile spogliatoio accessibile agli ospiti con mobilità ridotta	SI, in comune con il locale doccia
Dimensioni dello spogliatoio	larghezza 150 cm e profondità 130 cm
Presenza di lettino	NO
Altezza attaccapanni da terra	170 cm

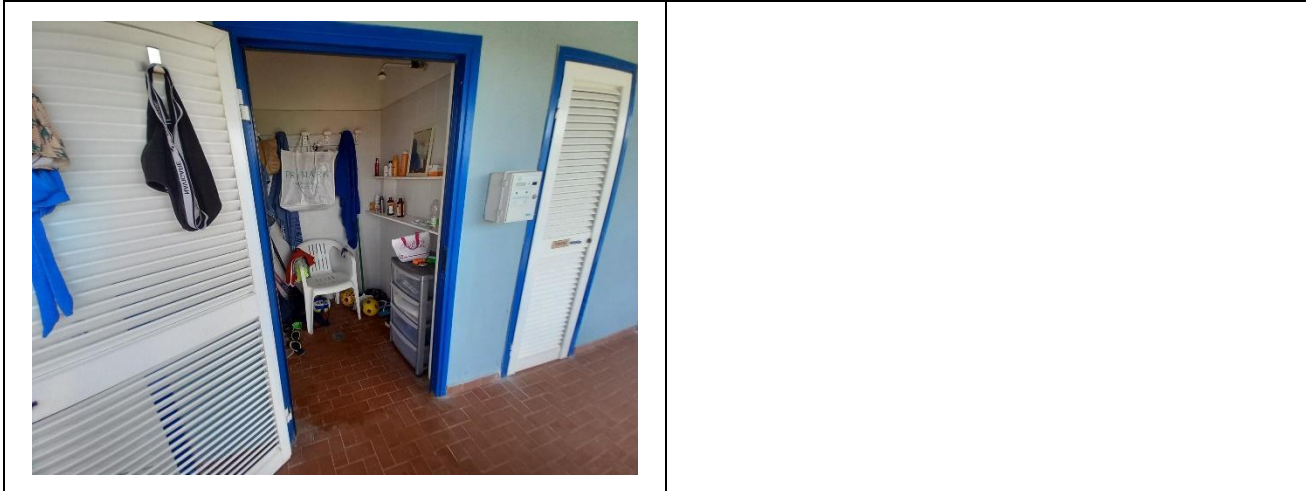



Spiaggia

Tipologia di spiaggia	sabbia
Accesso alla spiaggia	con 2 gradini
Passerella per raggiungere gli ombrelloni	SI
Tipologia della passerella	PVC
Larghezza della passerella	100 cm
	
Pedana anche amovibile fra passerella e postazione ombrellone per facilitare il passaggio e lo stazionamento con la carrozzina	SI
Disponibile sedia anfibia per balneazione persone con mobilità ridotta di proprietà o tramite associazione balneari	SI



Area giochi per bambini

Area giochi per bambini	inaccessibile ai bambini con mobilità ridotta per presenza scalini
Sono presenti giochi per bambini con mobilità ridotta	SI
	
	



Piscina

La struttura dispone di piscina	SI
Accesso alla piscina	Con 3 gradini
Larghezza utile varco d'ingresso	78 cm
Accesso alla vasca	con gradino alto 17 cm
Ausili per balneazione ospiti con mobilità ridotta	non presenti
	



Studi medici/strutture sanitarie

Ospedali nei pressi della struttura	N.O.A. Nuovo Ospedale Apuane Marina di Massa Via Enrico Mattei, 21 telefono 0585 4931
Altre strutture sanitarie	Guardia medica Via Giovan Pietro, 1 54033 CARRARA (MS) TELEFONO; 0585 885452 Presidio distrettuale di Carrara Centro - USL Toscana nord ovest Piazza Sacco e Vanzetti, 5 - 54033 Carrara (MS) UO Nefrologia ASL 1 Massa Carrara telefono 0585/498225 servizio DIALISI IN VACANZA Referente: Erika Biassoli Tel. 0585/498225

TESTED BY: [Handy Superabile - Social Promotion Association](#) in summer 2024

Project promoted by



Project promoted by

